

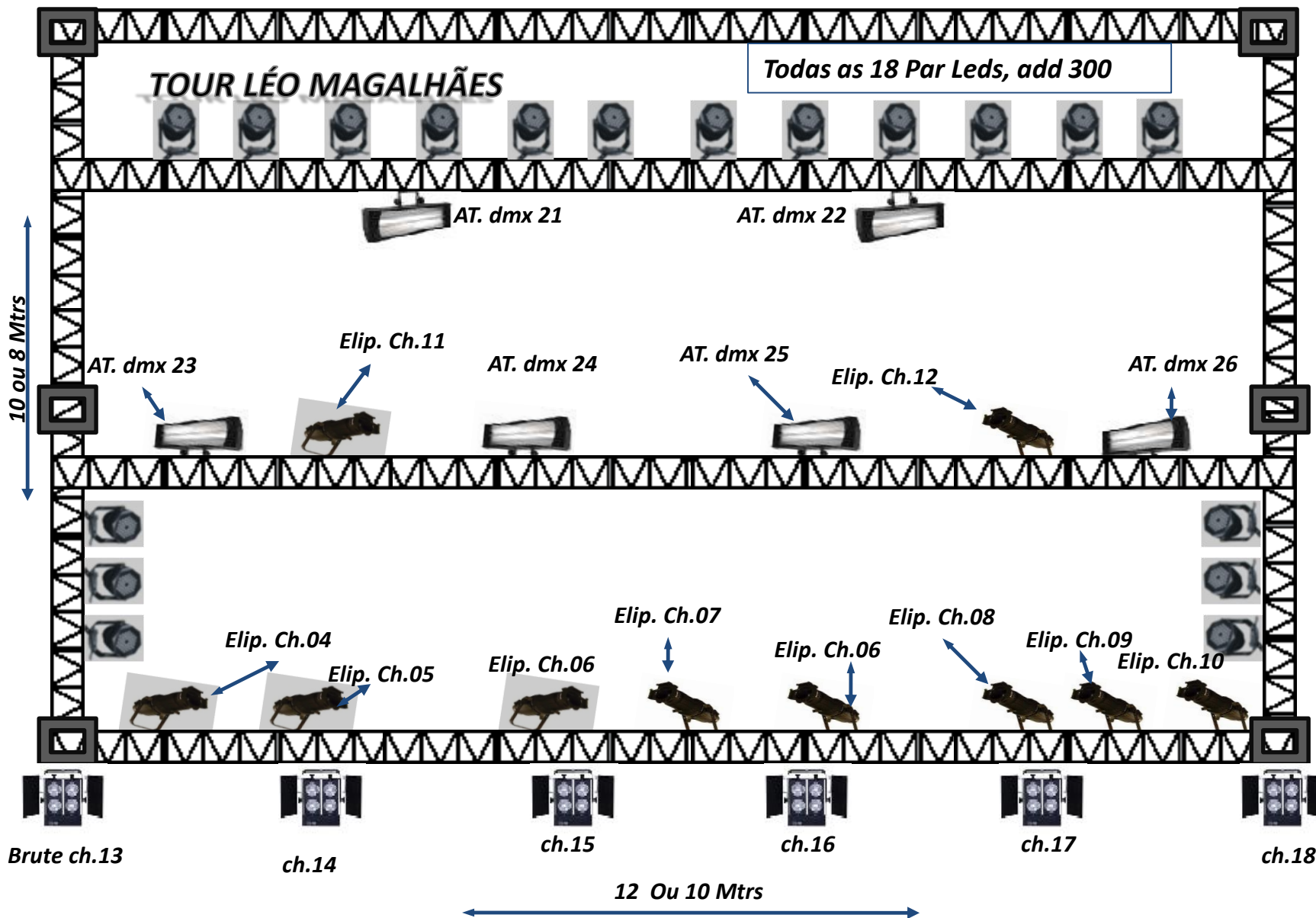

Gol de Q50 de 8 mtrs, com 6mtrs de altura

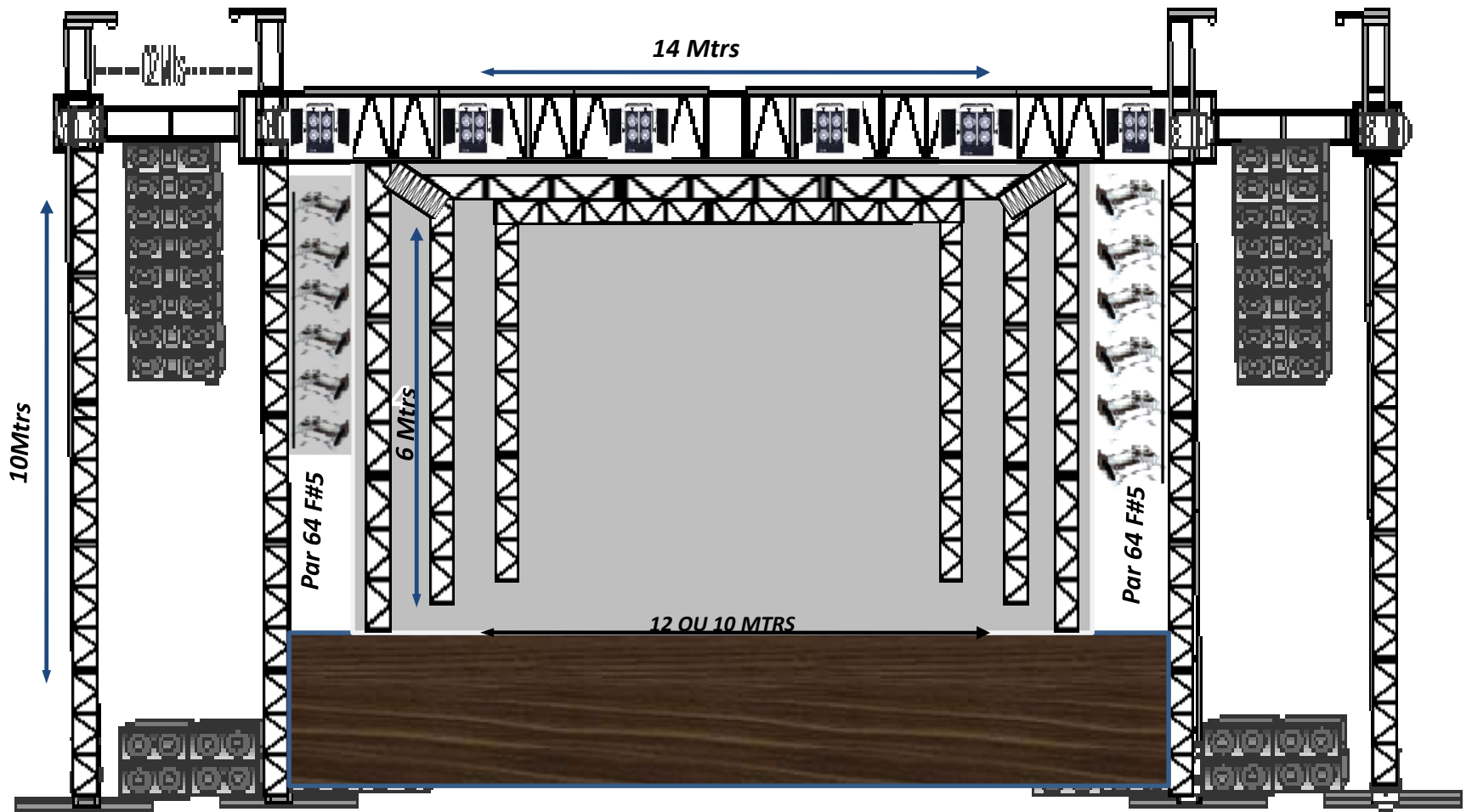

# TOUR LÉO MAGALHÃES



# TOUR LÉO MAGALHÃES

## **ESTRUTURAS**

**01- No lugar do evento tem que haver 2 grupos geradores de no mínimo 180 KVA, sendo um para o som e um para iluminação.**

**02- No palco deverá ser montado uma estrutura Q50, de 12 ou 10 metros de boca dependendo do tamanho do palco, e com pés de 6 metros de altura, com dois passes de Q50, e atrás montar um gol para o painel de mesma altura, como mostra o desenho. Deixar a meia altura para a montagem dos equipamentos a partir das 14 horas.**

## **LAMPADAS E OUTROS;**

**01- AVOLITES 2010**

**01- RACK DE DIMMES**

**01- PRO-PAWER, balanceados, com varias saídas de AC 220 volts.**

**02- VARAS DE LAMPADAS PAR 64 F#5 com gelatinas 61. (montadas na estrutura do P.A como araras)**

**06- ATÔMIC 3000**

**18- PAR LEDS**

**10- ELYPSOEDAIS COM IRIS**

**06- MINI BRUTES**

**02- MAQUINAS DE FUMAÇAS (Abastecidas) e VENTILADORES.**

**01- CANHÃO SEGUIDOR**

**01- CABO DE SINAL MULTIVIAS 6x1 (PALCO / HOUSE MIX)**

**Qualquer dúvidas entrar**

**em contado com a produção;**

**Produtor: Emanuel (62) 98233-1323**

**Wathsapp (62) 99812-5060)**

**Técniio Iluminação: Jorge (62) 98213-4260**

**Escritório: ( 62) 32335007**